臺灣日日新報

全緬甸に我荒鷲活躍
英印軍、重慶軍を猛襲

【リスボン四日發同盟】ニューデリー四日來電、日本航空部隊の活動は全ビルマに亙り熾烈を極め就中〇〇方面より……

爪哇銀行愈よ再開
官廳も開設準備進む

【バタビア五日發同盟】バタビアの治安回復とともに各方面の再建は着々と進捗してゐるが殊に近日中に……

ソ聯人は忍耐強い
滿洲里で建川前大使と座談會

【滿洲里五日發同盟】……

建川氏は語る

推薦候補者四六四名
沖縄を除く全部決定

【東京發同盟】翼賛政治體制協議會は四日夜より五日未明六時まで……

立候補　四日迄の届出

五日の立候補

議同は壓倒的多數
各所屬分野の大別

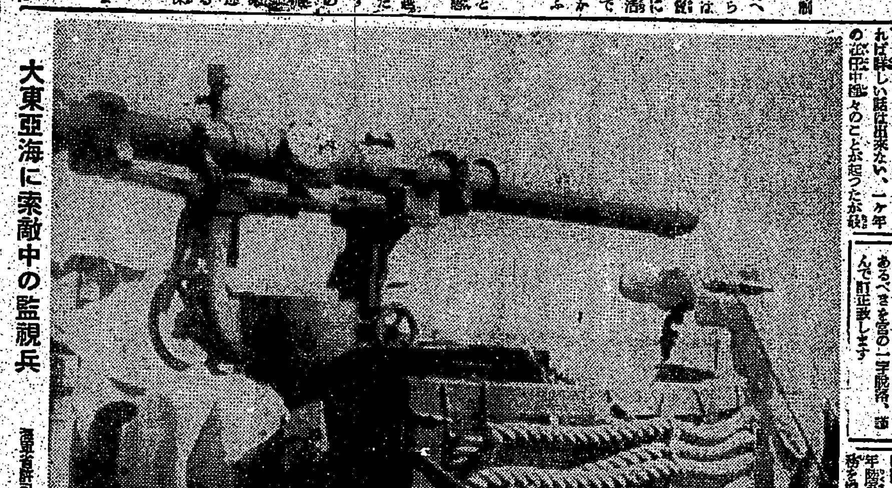

大東亞海に索敵中の監視兵

陸軍省整備局長に
吉積少將補さる
後任には松村大佐陞任

ドーヴァーを爆撃
獨逸軍各戰線に活躍

クリップスの訪印
遂に結實はせず
（獨側觀測）

英案に反對
ジンナー言明

英内閣の意見區々

英驅艦又撃沈
ヘイスロツプ號

獨英春季空戰
愈よ開始さる

獨駐土大使歸任

大島大使東歐歷訪

人事

岸商相は山口縣より出馬

六日に委員會

立候補の状況
五日午後五時

實費の保險　千代田生命

ぜんそくに　頓服で効く　ひろ喘息藥　本舗　柴崎製藥所　全國藥店にて販賣す

海の時局雜誌　海の綜合雜誌　大洋　四月號　無敵潛水艦特輯號　潛水艦實戰〇〇基地の勇士に訊く座談會　特別攻撃隊　潛水艦戰術　大東亞戰の前途　太平洋撃滅戰記　附録　スマトラ、ジャバ明細地圖　文藝春秋社

キング　四月號發賣　五十錢　米英は何をしてゐるか　北太平洋を語る座談會　濠洲方面地圖　印度方面地圖　職場の發明工夫　シンガポール入城手記　土の武士道　親も捨てた娘

新青年　4月号　世紀の手紙　花賊魚　久生十蘭の快作　定價八十錢　博文館

赤軍の冬期攻勢 結局失敗に終る

獨逸が與へた損害甚大

【ベルリン四日同盟】ドイツ軍當局は四日本年初頭以來三月末までの獨ソ戰の綜合戰果を發表したがこれによつて冬季防禦戰においてもドイツ軍は啻に陣地の確保を行つただけでなく同時に赤軍に對し甚大な損害を與へたことが明かになつた、即ちドイツ當局の發表によれば三月末まで三ヶ月間の戰果は俘虜十萬四千百八十二名、擊破或ひは鹵獲せる武器戰車、裝甲車二千百六十七、大火砲二千五百十九門、飛行機二千七百十九に上つた、赤軍は嚴寒中は活潑な攻勢を試みたが赤軍の反撃前進距離及びその損害から見て冬季攻勢は結局失敗に歸したことが明かである、既にソ聯の嚴寒期は過ぎ今後は泥濘期に入り冬期作戰は既に完全に終了したものと判斷されねばならない、又ドイツ軍當局の言明によると赤軍は冬季戰で武器兵員の消耗多く戰力を益々低下した上後方からの補給不良極まく前線では食糧不足のため專ら生產物の苦惱を現出してゐるのでドイツ軍が大攻勢を展開すれば赤軍は到底耐へ得ぬものと見られてゐる

スマトラ早くも開發へ

各州軍政支部長現地着任

臺北手形交換

三月中實績

推薦選擧の試練

企畫院部長に桐原氏

推薦候補の銓衡決定

全國候補者屆出狀況

運動費用決定

在ペルー邦人紐育へ移送

濠洲、男子强制徵募

黎明期海南島の實狀(下)

世に出る"石碌の鐵"

南進基地的使命を加重

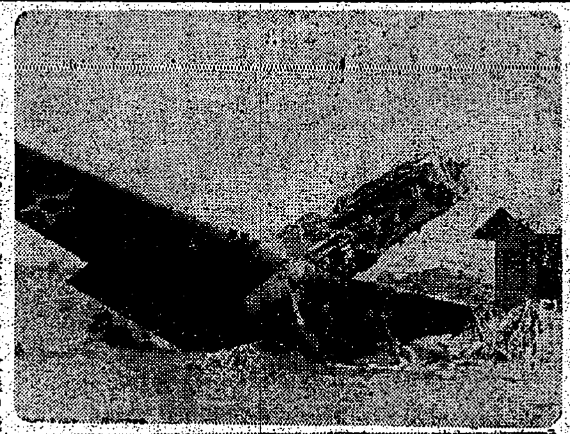

寫眞(上)我海鷲に擊墜された敵機の殘骸　バリ島にて海鷲部隊撮影　(下)皇軍を迎へて印度人續々と歸るラングーンにて

寫眞(上)は石碌の鑛山(中)(下)石碌に通ずる大和鐵道

經濟相談

問　來化粧品類を行商をなしてゐるものが適當の場所を見つけ店を出して小賣をせんとする場合、企業許可令との關係はどうなりますか

米、軍令課新設

三月中米英船百五隻を擊沈

獨軍の發表

亞國油槽船所有權を米國全面的制限

外交官交換交涉進捗

法王廳と外交關係樹立政權開始を希望

二十才の男子に告ぐ

陸軍大將井上幾太郎閣下題字　陸軍模範兵教典

帝國軍事敎育社

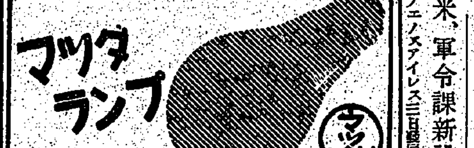

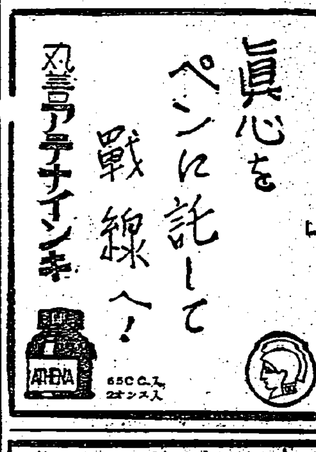

敢傍書房
科學制覇への道　理學博士 加藤與五郎著【新刊】
藥化學夜話　醫學博士 寺田文次郎著【新刊】
細菌の科學　彌島伸次著　好評大增刷
藥の功罪
科學者の心境

東亞侵略隊(英國の印度商會秘史)
小麥　大田四郎譯
五武器王子　中岡宏夫著

勇ましきレオ　フランツ・ホフマン原作　松本惠子譯
石炭のおはなし　エセル・エリオット作　松本惠子譯
支那の心　清水安三著
支那の人々　清水安三著
鄉友社

新偉人傳全集
精神文化全集
潮文閣

獨學でリッパに中學卒業が出來る
國民中學講義錄
獨學時代來る!!
十六歲で專檢合格
會員大募集
大日本國民中學會
高等女學講義錄

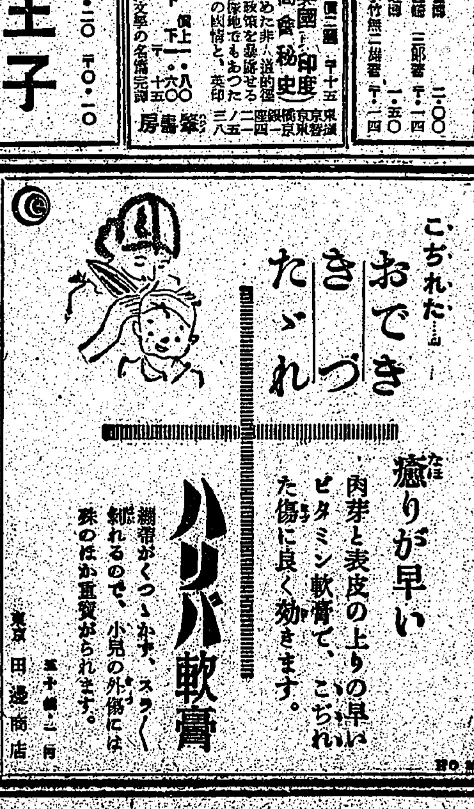

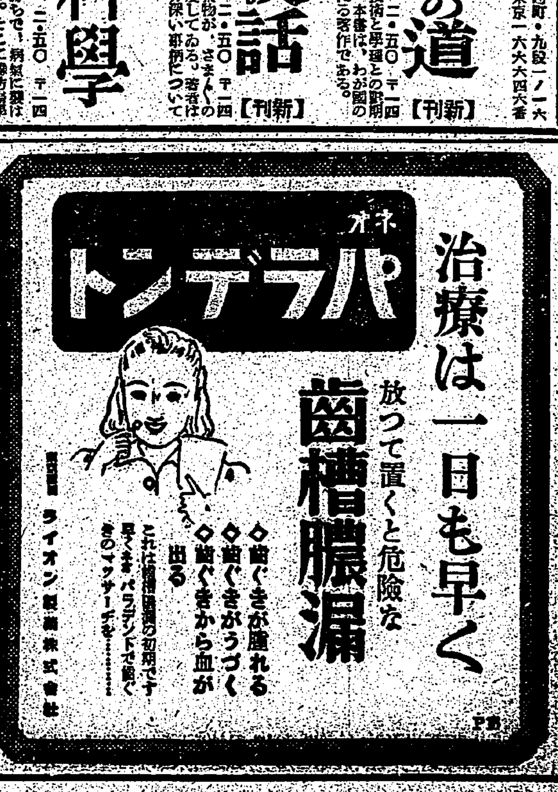

義宮様 學習院初等科に御入學

御寫眞は學習院初等科の制服を召された義宮様(宮内省謹寫)

邦人漁夫無人島漂流記

執拗に敵機銃爆撃 海中にもぐり避彈

負傷者抱へ無人島漂着

【ボルネオ島パマンカツトにて楽浦本社特派員發】両へ両へと敵ひを逃め今赤道直下のボルネオ島にゐる我が男子三名、同胞が遠く故郷を離れた南洋の無人島に漂着してゐると云ふ話を聞き…

彼等の名は中村…

發見されずにすんだ、その後度々敵機に脅かされ…

發動機の音もいつしか耳になれて…

老人と…

彼等は…

龍宮と…

奉公の精神を振起

征戰完遂に邁進

大東亞戰爭下初の天長節奉祝行事決る

【東京發同盟】大東亞戰爭下初の天長節を迎へるに當り…

宜蘭市第一種 青年訓練終る

新竹州下鄉軍各分會の指導者訓練終る

輝く皇軍の戰果に外國觀戰武官驚嘆

きのふ戰跡視察を終へ寄臺

支那も…

關心…

皇軍に絶大の信賴

血盟の契固く日本と一心一體

坪上大使"泰國"を語る

日泰攻守同盟締結の大任を果した坪上泰國大使…

信賴を一段と…

今後…

遭難印度志士慰靈祭

内外の名士多數列席執行さる

【東京發同盟】印度獨立大會に出席のため…

印度獨立の大志を抱き…

東條首相弔辭

昭南市の小、中學校近く再開

皇軍の…

下宿屋探しに大童

結婚披露を取止め

皇軍將兵慰問金 (43)

本社受付

金一萬圓	淺野セメント株式會社
金五百圓	臺灣化成工業株式會社
金五百圓	
金二百圓	日本拓殖株式會社
金二百圓	
金百五十圓	
金二十圓	
累計金二十七萬二千九百三十四圓四十三錢也	

山のヨイコドモ

慰勞金を恤兵獻金

慰問舞踊會の利益金を獻金

謠曲と舞踊で傷病將士慰問

若い日 2 新刊

日本名婦讃歌

日本名婦傳 來年の春

梅田雲濱(下)

全國書房

デルモライツ

胃腸に胃内末

臺灣の青少年諸君へ 獨學 無學は男の恥!まづ勉強しませう。見本一册無代進呈 東京講信學校出版部

ダンタンは風の妙藥 信生堂藥舗 大木合名會社

ラヂオ

今日の映畫

新世界館	
臺劇	
芳乃館	
大世界館	
國際館	

長女不二子儀病氣療養中の處昨五日午前八時五十分死去仕候間此段御通知申上候

父 江口清作 / 兄 江口靖一 / 兄 江口龍男 / 春山市郎 / 杉野嘉助 / 飯田清

萬 媒

第二回決算公告 平鎮茶業株式會社

北投 松葉ヶ丘 分讓 臺北州認可

總坪 一萬八千坪 / 一口 … / 期間 四月三日ヨリ / 手附金 / 温泉 水道 設備 / 詳細 ナ説明書送呈

朝日土地建物會社

洋服地販賣 臺北市大和町二丁目 逢坂商行 高雄支店

台湾肛門病院

齒科 須永齒科醫院

臺南廳民信用組合 事業報告 昭和十七年三月末日現在

會期 … 日曜講習會 臺灣南方協會

謹告

抽者儀臺北土木建築請負業組合長代理トシテ昨年四月ヨリ本年四月二日迄勤務致シ居リシガ大東亜戰爭下各部門ニ於テ總ベテハ統制ヲ斷行セラレ居ル次第ナルニ當臺灣組合ハ未ダ其レニ至ラズ是非臺北支部トシテ土木建築協會ニ合流シ臺灣ニ先ンジ統制組合ノ第一歩ヲ進メントシテ成者アリタル處統制ノ必要ヲ痛感セル三四名ヲ得ズ今日ニ至リタル全員ヲ以テ其意不贊計リ得々統制要ニ於テ更ニ支ルテ局下益々總會ノ必要ヲ痛切ニ至リ處時ヲ武日ヲ持出シ又々紛争タル部去ル問題ヲ捨出不可能トナリタル次第ナリ仍テ茲ニ辭任ヲ收拾ナシタル次第ナリ仍テ謹告ス

昭和十七年四月六日

臺灣土木建築請負業組合

元組合長代理 杉村庄一

通譯に、道案内に老軀を引さげ馳驅
現地邦人獻身的に協力

【南領ボルネオ・レドにて柴浦本社特派員發】文字通り血と汗で遂に占領したレド飛行場は敵がボルネオ唯一の作戰基地にしてゐたが、我が軍の國境進撃を開き、所謂は占領されるものと豫信してか、我が勇士突入した時にはすでに前から破壞してゐたものの如くさしもの飛行場も地雷によつて穴だらけにされてゐた、今や同飛行場は今度の作戰の成功に伴ひ輝かしい……[illegible]

彼等はいづれも、ボルネオに二十年乃至三十年、目下はゴム園や鑛業してゐる人達でお國に御奉公はこの時とばかり前田三郎の邦人を背負つてゐる……[illegible]

目下○○部隊山田中尉……日本人學者によつて貴重な研究が續々と發表されるべく期待されてゐる。【寫眞は通譯に協力する在留邦人向つて(右上)……】

彰化の商業奉公團
八日晴れの結成式

【彰化電話】皇國彰化市支會では決戰下の商人をして新體制を確立し産業を通じて國家へ貢獻、奉公すべく……[illegible]

志願兵第一次合格者を訓練

稗拔、害蟲驅除に全農家を動員挺身

氏子が獻本

商工業者一堂に會し職域奉公を祈誓
大詔奉戴日に誓ひの集ひ

【高雄電話】高雄商工會議所では來る八日第四回の大詔奉戴日を期し工業者誓ひの日となし……[illegible]

勤報青年隊の豫備員を訓練

サイレンの試聽

物言はぬ戰士慰安
愛馬の日 高雄州の行事決る

朴子の都市計畫愈よ着手さる

魚肥製造開始

新稅解說懇談會

少年保護座談會

新竹市内に天然痘

獻金て皇軍へ感謝

軍司令部(三日)

國防獻金 ……[illegible]

馬公警備府扱(8)

共榮圏三千粁踏破記
新生の息吹全馬來(上)
華僑は親日南京支持へ

【泰・佛印國境にて同盟特派員發】……[illegible]

捕虜達が道路清掃

復興の街ゲマスへ

思ひ出の激戰地へ

親日へと急ぐ華僑

新生首都クアラルンプールへ

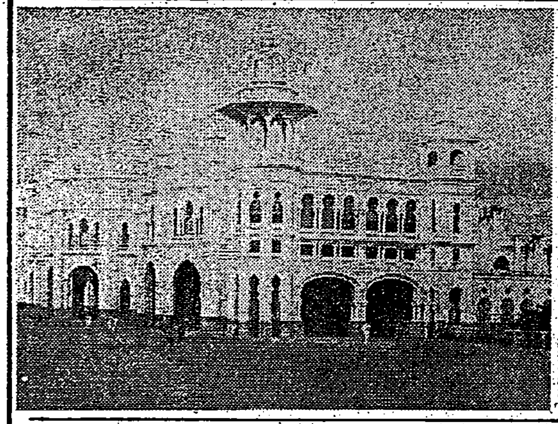

薫る・興亞の礎石
兄妹二人きり

蘭印の空に華と散つた……

南方戰線に雄々しく散る

日本の女性ですもの、兄……

御國のために働いて……

屏東農業で學徒の鍛錬に
開拓道場新設

殉職巡査、警察葬

短歌 椿造治選

書評

◆大東亞海上決戰……
◆蘭印統計書……
◆セルバンテス短篇選集……

兒童に讀ませたい推薦認定圖書
臺灣圖書館協會

◇推薦
◇認定

讀書

軍隊・戰爭 國民組織

專賣特許 ゼオラ 藥用歯磨
ゼオラを使ひ始めてから歯の力がめつきり強くなつたと申されますが、それは主剤ゼオライトの獨自効果です

高級ナイン萬年筆製造本舗 大阪市南區松屋町四九 古村製作所

袋物・眼鏡現金問屋 大阪市浪速區河原町一丁目 島田市商店

黒椿香油コソ 黒髪ノ素トナリマセウ!

黒椿 香油 洋髪 ルール

琴風チトロエアピ

中芥樂器店 大阪日本橋四丁目

案内 馬來 犬猫 獸醫 電話 債券 カメラ セミ シル カメラ 映畫 紙芝居 メガネ ラジオ 國民學 京染 町の… ドラ 刃劍 冷藏 ミシン ワイシャツ 斷食 旅館 冷凍 萬年筆 醫學

高等無線工學校

南方共榮圏へ大陸へ 大日本海外青年會

月やく 滑り御心配の方 中尾本家

トンボ印 保温材料 パッキング 岩綿製品 石綿製品 日本アスベスト株式會社

勝つて兜の緒を締めよ

デルモライツ

無駄の再檢討 あらゆる無駄を征服して戰期に備へよ 丹頂チック

ポレオン錠 日熱